



Instituto de Previdência Social



RECEITA ORÇAMENTÁRIA	Mês	Ano	%
1) Cota Patronal	6.363.979,66	38.345.847,58	30,67
2) Cota Segurados	3.262.504,21	24.451.127,32	19,55
3) Rendimentos Aplicação Financeira	12.348.515,94	38.086.718,70	30,46
4) Receitas Diversas	50.100,11	408.520,73	0,33
5) Aluguéis (PMJ - ITTRAN - Quiosque)	67.784,23	485.647,86	0,39
6) Parcela Dívida P. M.J	827.445,01	5.842.537,26	4,67
7) Compensação Previdenciária (RGPS X RPPS)	156.580,85	1.534.449,45	1,23
8) Alienação de Bens	289.413,60	2.225.447,85	1,78
9) Amortização Déficit Atuarial	1.349.804,62	12.521.475,68	10,01
10) Juros e variação monetária	125.100,70	1.139.554,81	0,91
11) Dedução da Receita	(371,12)	(2.683,89)	
TOTAL	24.840.857,81	125.038.643,35	100,00



Instituto de Previdência Social



Receita Arrecadada Julho/2013

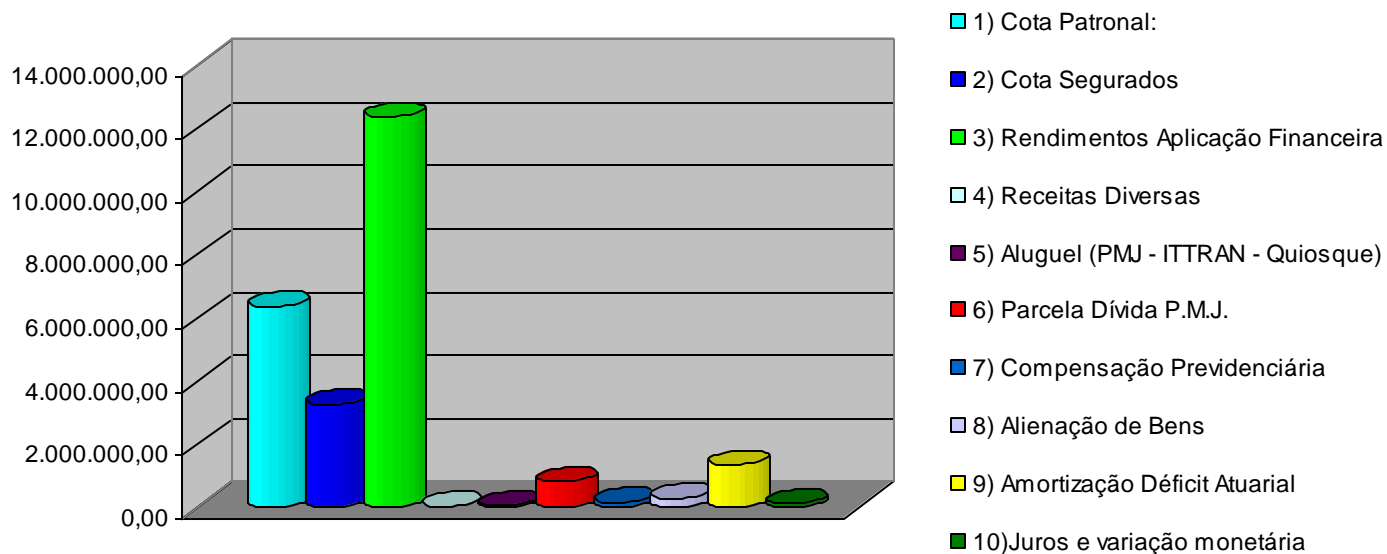



Instituto de Previdência Social



RECEITA DE CONTRIBUIÇÕES	Nº Segurados	Cota Patronal	Cota Segurados	Total Mês	Acumulado Patronal	Acumulado Segurados	Total Ano
a) Prefeitura Municipal	4.399	2.269.113,80	1.099.109,50	3.368.223,30	13.901.749,47	9.754.372,71	23.656.122,18
b) Câmara de Vereadores	62	84.238,05	42.119,08	126.357,13	571.498,01	285.749,14	857.247,15
c) IPREVILLE	37	28.246,00	14.123,00	42.369,00	225.264,78	112.632,39	337.897,17
d) Hospital Mun. São José	1206	867.976,62	433.988,31	1.301.964,93	4.865.517,04	2.823.208,90	7.688.725,94
e) Fundação Mun. 25 Julho	4	4.455,80	2.227,90	6.683,70	22.781,76	11.390,88	34.172,64
f) FUNDAMAS	6	4.481,86	2.240,93	6.722,79	30.596,78	15.298,39	45.895,17
g) Fundação Cultural	118	67.290,80	33.645,40	100.936,20	441.571,34	220.785,67	662.357,01
h) FELEJ	4	3.195,08	1.597,54	4.792,62	15.945,62	7.972,81	23.918,43
i) FUNDEMA	2	1.983,28	991,64	2.974,92	14.004,14	7.036,34	21.040,48
j) Fundação IPPUJ	8	11.062,90	5.531,45	16.594,35	36.849,24	18.424,62	55.273,86
k) ITTRAN	130	64.617,16	32.308,58	96.925,74	506.160,64	253.080,32	759.240,96
l) AMAE	12	11.493,12	5.746,56	17.239,68	73.929,70	41.850,45	115.780,15
m) Fundação Turística - FTJ	2	371,92	185,96	557,88	2.916,78	1.458,39	4.375,17
n) Fundo Mun. de Saúde	2.109	1.549.262,15	774.725,51	2.323.987,66	9.010.004,24	5.953.666,42	14.963.670,66
o) FUNDEB (Educação)	1.980	1.396.191,12	733.542,96	2.129.734,08	8.627.058,04	4.452.955,01	13.080.013,05
Dedução Receita	-	0,00	0,00	0,00	0,00	0,00	0,00
Total Ativos	10.079	6.363.979,66	3.182.084,32	9.546.063,98	38.345.847,58	23.959.882,44	62.305.730,02



Instituto de Previdência Social



RECEITA DE CONTRIBUIÇÕES	Nº Segurados	Cota Patronal	Cota Segurados	Total Mês	Acumulado Patronal	Acumulado Segurados	Total Ano
1) Aposentadorias	377	0,00	58.416,93	116.261,32	0,00	351.176,35	351.176,35
2) Aposentadorias Lei 860/67	63	0,00	11.404,47	22.808,94	0,00	73.960,14	73.960,14
3) Pensionistas	17	0,00	1.128,50	2.244,99	0,00	12.028,60	12.028,60
4) Pensionistas - Lei 860/67	9	0,00	4.144,88	8.289,76	0,00	20.199,63	20.199,63
Total Inativos	466	0,00	75.094,78	75.094,78	0,00	457.364,72	457.364,72
1) Facultativos	1	1.017,91	508,95	1.526,86	5.918,17	2.959,11	8.877,28
2) Cedidos	4	2.532,17	1.266,08	3.798,25	16.668,61	8.334,27	25.002,88
Total Facultativos/Cedidos	5	3.550,08	1.775,03	5.325,11	22.586,78	11.293,38	33.880,16
TOTAL GERAL	10.550	6.367.529,74	3.258.954,13	9.626.483,87	38.368.434,36	24.428.540,54	62.796.974,90



Instituto de Previdência Social



Receitas com Rendimentos Aplicações - Julho 2013	R\$	Mês	%	Acumulado	%
1) Rendimentos Aplicações Financeiras Renda Fixa					
RF - Depósitos em Poupança	R\$	0,00	0,00	0,00	0,00
RF Fundos de Investimentos (Exclusivo Títulos Públicos)	R\$	4.656.976,09	37,71	2.451.119,98	7,33
RF - Fundos IMA (IMA-B - IDkA - IRF-M – IMA GERAL)	R\$	5.434.057,32	44,01	20.223.441,35	60,50
RF Fundos de Investimentos "Crédito Privado" Fechados	R\$	297.440,48	2,41	3.394.372,46	10,15
RF Fundos de Investimentos Referenciados (RF - DI)	R\$	122.602,81	0,99	993.630,16	2,97
RF FIDCs - Abertos/fechados	R\$	0,00	0,00	0,23	0,00
RF - Carteira Títulos Públicos Federais (SELIC)	R\$	0,00	0,00	0,00	0,00
Subtotal		10.511.076,70	85,12	27.062.564,18	80,95
2) Rendimentos Aplicações Financeiras Renda Variável					
RV Fundos de Investimentos Ações (IBX/IBOVESPA)	R\$	991.875,52	8,03	1.487.427,50	4,45
RV Fundos de Investimentos de Ações	R\$	811.143,29	6,57	4.715.747,67	14,11
RV Fundos de Investimentos Multimercado	R\$	33.721,75	0,27	73.100,61	0,22
RV Fundos de Investimentos Participações (FIP)	R\$	698,68	0,01	90.902,65	0,27
RV Fundos de Investimentos Imobiliários (FII)	R\$	0,00	0,00	0,00	0,00
Subtotal	R\$	1.837.439,24	14,88	6.367.178,43	19,05
TOTAL GERAL	R\$	12.348.515,94	100,00	33.429.742,61	100,00



Instituto de Previdência Social



Receitas com Exploração dos Imóveis – Julho 2013	R\$	Mês	%	Acumulado	%
1) Locação Imóveis PMJ	R\$	25.912,67	38,23	203.546,14	41,91
a) Fábrica de Tubos (Divisão Industrial)	R\$	6.527,61			
b) Garagem Municipal	R\$	5.149,08			
c) Secretaria Infra Estrutura Urbana (SEINFRA)	R\$	10.078,37			
d) Usina de Asfalto	R\$	4.157,61			
e) Anulação receita	R\$	0,00			
2) Locação Estação Rodoviária (ITTRAN)	R\$	36.911,27	54,45	247.379,69	50,94
3) Concessão Quiosque	R\$	4.960,29	7,32	34.722,03	7,15
TOTAL GERAL	R\$	67.784,23	100,00	485.647,86	100,00



Instituto de Previdência Social



Receitas com Amortização Déficit Atuarial e Parcelamento de Contribuições – Julho 2013	R\$	Mês	%	Acumulado	%
a) Contribuição p/ amortização déficit Lei 5160/04	R\$	597.770,18	27,46	5.707.394,34	31,08
b) Contribuição p/ amortização déficit Lei 6364/08	R\$	631.413,24	29,00	5.981.095,43	32,57
c) Contribuição p/ amortização déficit Lei 6883/11	R\$	120.621,20	5,54	832.985,91	4,54
d) Dívida Contribuições PMJ Lei 4120/00	R\$	133.970,08	6,15	1.339.700,80	7,30
e) Dívida Contribuições PMJ Lei 7186/11	R\$	298.027,42	13,69	2.563.861,10	13,96
f) Dívida Contribuições PMJ Lei 7391/13	R\$	384.583,55	17,66	1.885.640,47	10,27
g) Outros Débitos PMJ Lei 7392/13	R\$	10.863,96	0,50	53.334,89	0,29
TOTAL GERAL	R\$	2.177.249,63	100,00	18.364.012,94	100,00



Instituto de Previdência Social



DESPESAS REALIZADAS	Julho 2013	Acumulado	%	%¹	%²
a) Pessoal Civil	162.234,44	1.119.233,15			
b) Obrigações Patronais	29.021,28	197.865,08			
c) Material de Consumo	4.282,12	37.795,27			
d) Passagens e Despesas c/ locomoção	4.637,91	23.869,35			
e) Serviços de Consultoria	2.882,52	34.567,02			
f) Outros Serviços Terceiros – PJ	52.974,29	382.734,95			
g) Locação de Mão de Obra	26.023,61	169.141,96			
h) Diárias	4.567,00	33.831,00			
i) Obrigações Tributárias e Contributivas	158.094,73	645.718,82			
j) Equipamentos e Material Permanente	0,00	4.939,90			
k) Despesas de Exercícios Anteriores	0,00	38.401,66			
l) Programa PPA	756,90	3.256,40			
m) Programa PEP	0,00	555,81			
n) Programa PQV	1.590,79	15.812,53			
o) Capacitação IPREVILLE	23.429,62	55.451,97			
Subtotal Taxa de Administração	470.495,21	2.763.174,87	100,00	2,21	4,40



Instituto de Previdência Social



DESPESAS REALIZADAS	Março 2013	Acumulado	%	% ¹	% ²
a) Aposentadorias	5.040.771,68	33.130.582,58	87,86		
b) Pensionistas	665.341,10	4.559.477,13	12,09		
c) Auxílio Reclusão	0,00	0,00	0,00		
d) Salário Família	2.973,70	19.978,49	0,05		
Subtotal	5.709.086,48	37.710.038,20	100,00	30,16	60,05
a) Devolução de Contribuições	0,00	0,00	0,00		
b) Compensação Previdenciária (INSS)	3.393,51	32.973,79	100,00		
Subtotal	3.393,51	32.973,79	100,00	0,03	0,05
Total Previdenciário	5.712.479,99	37.743.011,99		30,19	60,10
TOTAL GERAL	6.182.975,20	40.506.186,86		32,39	64,50

(¹) Receita Total/Despesas Liquidadas

(²) Receita de Contribuições/Despesas Liquidadas



Instituto de Previdência Social



Despesa Liquidada Julho/2013

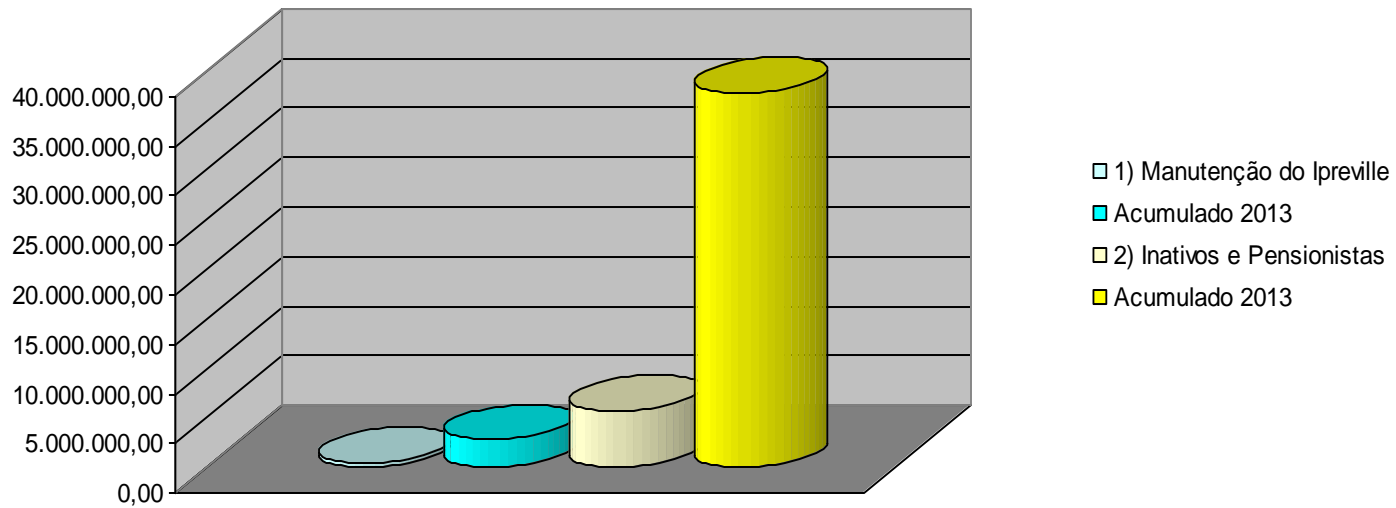



Instituto de Previdência Social



RELATÓRIO ESTATÍSTICO DOS SERVIDORES DISTRIBUIÇÃO POR TIPO DE BENEFÍCIO CONCEDIDO

TIPO BENEFÍCIO	QTDE. SERV.	% DE SERVIDOR	REMUN. MÉDIA	IDADE MÉDIA	T. MÉDIA BENEFÍCIO
APOSENTADORIA COMPULSÓRIA	52	2,24	965,76	74,4	4,31
APOSENTADORIA POR IDADE	225	9,71	1135,82	68,99	5,97
APOSENTADORIA POR INVALIDEZ	244	10,53	1921,02	55,34	4,48
APOSENTADORIA POR TEMPO DE CONTRIBUIÇÃO	1008	43,49	3789,15	60,86	6,9
COMPLEMENTO DE APOSENTADORIA	215	9,28	2424,21	82,23	13,98
COMPLEMENTO DE APOSENTADORIA 860	89	3,84	865,49	71,83	16,76
COMPLEMENTO DE APOSENTADORIA 860 HMSJ	20	0,86	1172,23	69,5	17,3
COMPLEMENTO DE PENSÃO POR MORTE	47	2,03	457,9	64,77	7,11
COMPLEMENTO DE PENSÃO POR MORTE 860	37	1,60	813,23	68,16	8,27
TOTAL GERAL	2318	100,00	2527,14	62,18	7,73

DISTRIBUIÇÃO POR TIPO DE BENEFÍCIO CONCEDIDO (APOSENTADORIA E PENSÃO)

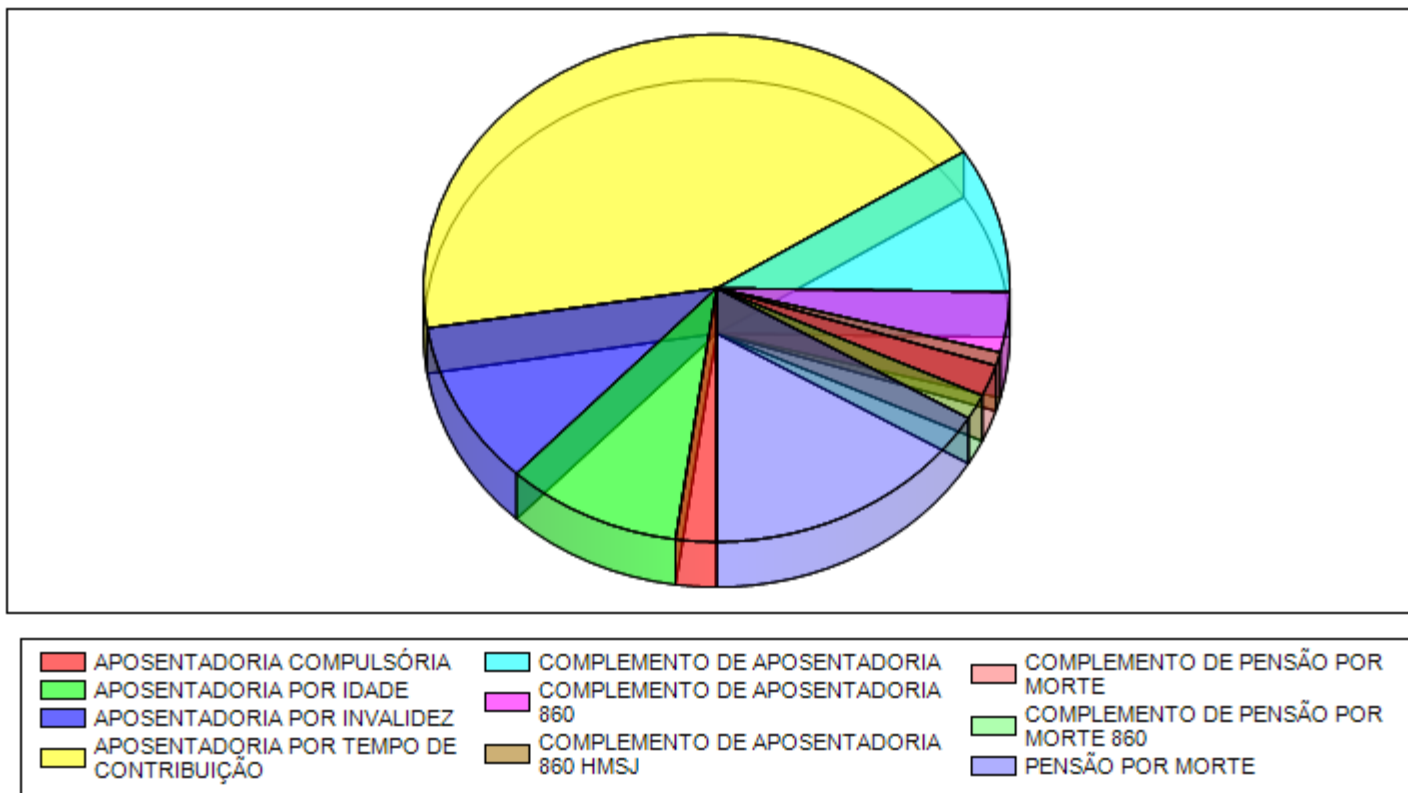



Instituto de Previdência Social



RESULTADO PREVIDENCIÁRIO	Valores (R\$)	(%)
Receita realizada	24.840.857,81	100,00%
Despesa liquidada	6.182.975,20	24,89%
Saldo (Regime de Competência)	18.657.882,61	75,11%



Instituto de Previdência Social



Resultado Previdenciário

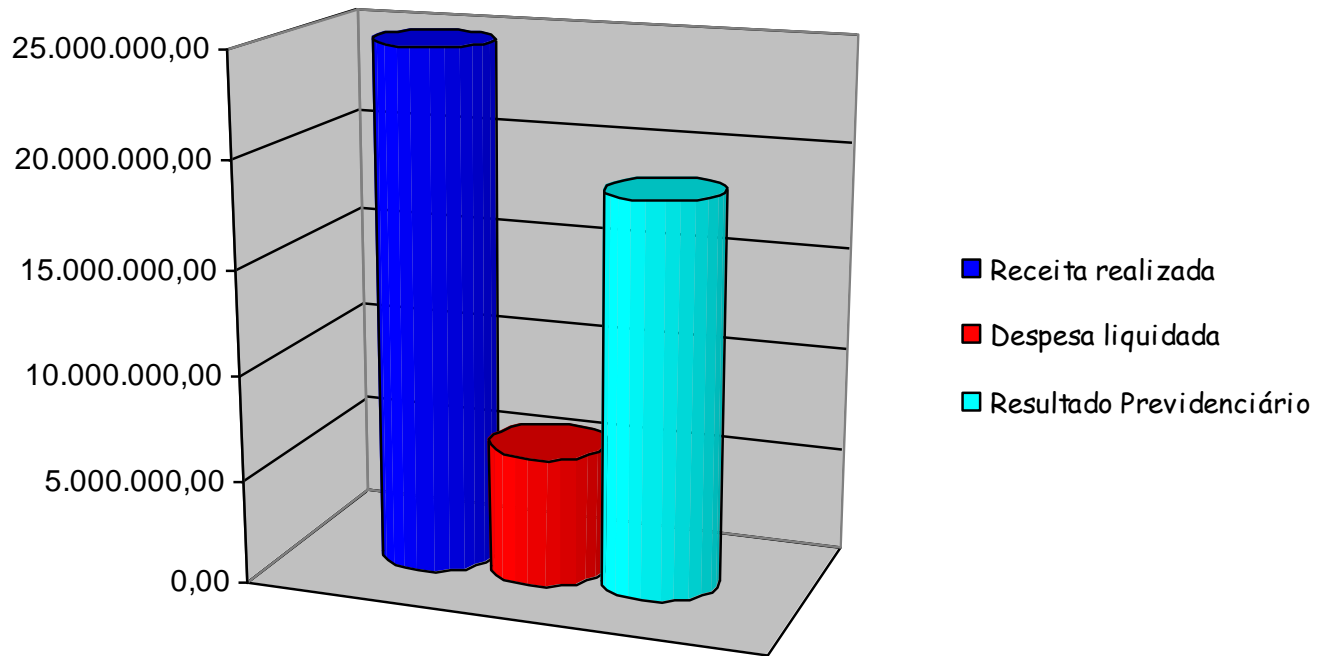



Instituto de Previdência Social



RESULTADO PREVIDENCIÁRIO	Valores (R\$)	(%)
Receita realizada	24.840.857,81	100,00%
Despesa paga	4.824.575,20	19,42%
Saldo (Regime de Caixa)	20.016.282,61	80,58%



Instituto de Previdência Social



Resultado Previdenciário

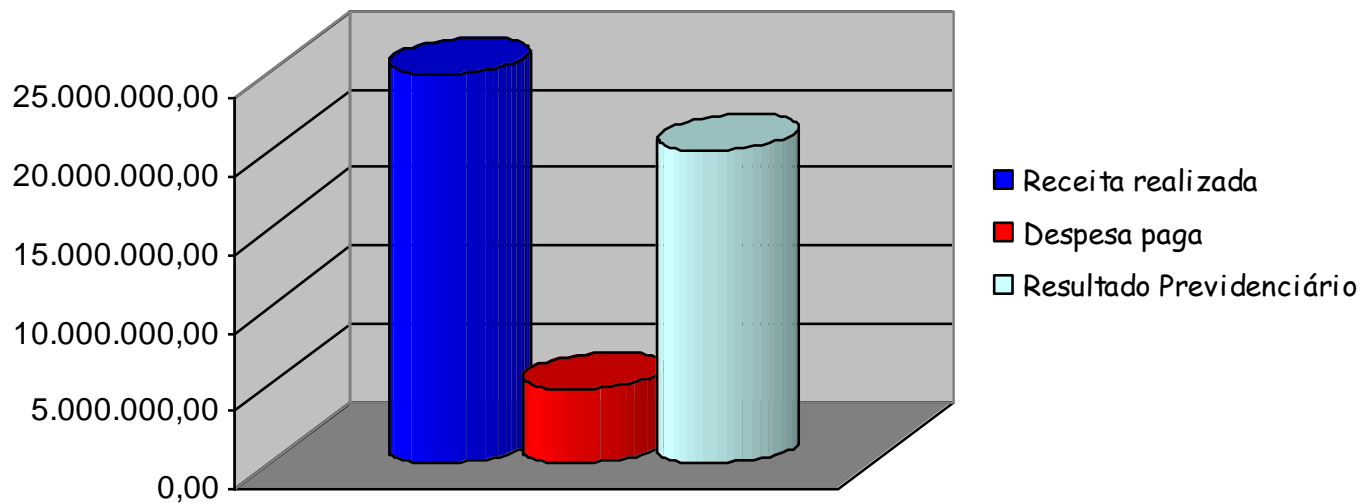



Instituto de Previdência Social



PATRIMÔNIO	VALOR (R\$)	%
Recursos Financeiros Disponíveis	1.078.103.984,23	71,09
Fundos de Investimentos de Renda Fixa (Previdenciário)	913.043.290,18	84,69
Fundos de Investimentos de Renda Fixa (Taxa de Administração)	8.829.464,96	0,82
(-) Provisão para perdas Renda Fixa	(7.250.726,52)	(0,67)
Fundos de Investimentos de Renda Variável	172.817.758,42	16,03
(-) Provisão para perdas Renda Variável	(13.967.862,85)	(1,30)
Bancos Conta Movimento	4.632.047,64	0,43
Caixa e Outros valores	12,40	0,00
Bens Imóveis	29.719.400,00	1,96
- Prédio Sede	2.763.600,00	
- Prédio SEINFRA	3.831.000,00	
- Usina de Asfalto	3.228.000,00	
- Fábrica de Tubos	3.844.000,00	
- Garagem Municipal	2.810.000,00	
- Estação Rodoviária	13.242.800,00	
Bens Móveis	886.055,07	0,06



Instituto de Previdência Social



PATRIMÔNIO	VALOR (R\$)	%
Créditos a Receber	407.724.507,43	26,89
Venda Terreno Boa Vista (Lei 4935/04)	2.791.371,07	0,68
Venda Complexo Expoville (Lei 5161/04)	15.363.744,17	3,77
Dívida Contribuições Previdenciárias (Lei 4120/00)	20.536.560,02	5,04
Insuficiência Atuarial Prefeitura (Lei 5160/04)	168.571.191,97	41,34
Déficit Atuarial (Lei 6364/08)	150.510.112,56	36,91
Insuficiência Atuarial Câmara Vereadores (Lei 6883/10)	15.617.821,81	3,83
Dívida Contribuições Previdenciárias (Lei 7186/11)	12.419.106,23	3,05
Dívida Contribuições Previdenciárias (Lei 7391/13)	21.317.081,80	5,23
PMJ Outros Débitos (Lei 7392/13)	597.517,80	0,15
TOTAL	1.516.433.946,73	100,00



Instituto de Previdência Social



Patrimônio IPREVILLE Julho/2013

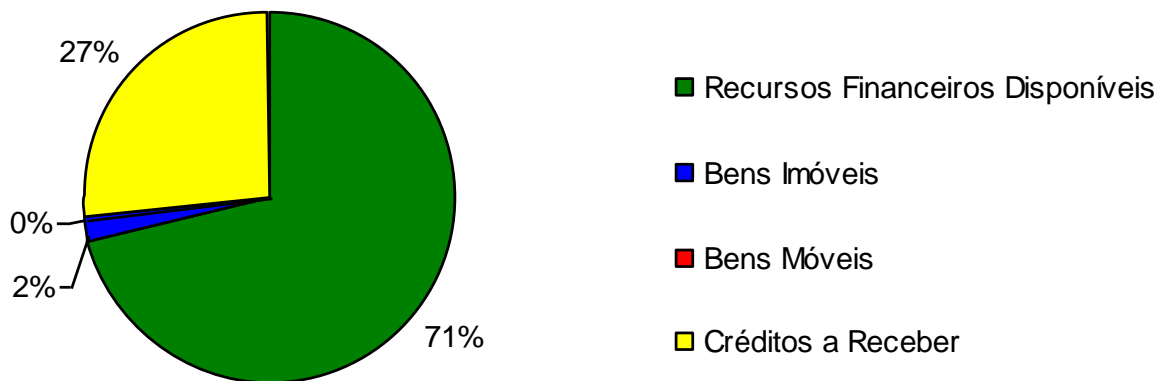



Instituto de Previdência Social



FINANCEIRO	VALOR (R\$)
(=) SALDO ANTERIOR - DEZEMBRO 2012	1.111.674.365,30
Caixa	0,00
Bancos Conta Movimento	3.894.576,20
Aplicações Financeiras	1.107.779.789,10
(+) ENTRADAS	138.537.319,11
Receitas Orçamentárias	125.038.643,35
Extra-Orçamentário	13.498.675,76
(-) SAÍDAS	172.107.700,18
Despesas Orçamentárias	40.506.186,86
Extra-Orçamentário	131.601.513,32
(=) SALDO ATUAL – JULHO 2013	1.078.103.984,23
Caixa	12,40
Bancos Conta Movimento	4.632.047,64
Aplicações Financeiras	1.073.471.924,19



Instituto de Previdência Social



MESES	INPC	ACUM	CDI	ACUM	POUP.	ACUM	IBOV	ACUM	Meta Mês	Meta Ano	IPREVILLE	ACUM
jan/13	0,92	0,92	0,59	0,59	0,41	0,41	-1,90	-1,90	1,41	1,41	0,38	0,38
fev/13	0,52	1,44	0,48	1,07	0,41	0,83	-3,90	-5,73	1,02	2,44	-0,79	-0,41
mar/13	0,60	2,05	0,54	1,61	0,41	1,24	-1,80	-7,42	1,09	3,56	-1,43	-1,84
abr/13	0,59	2,66	0,60	2,22	0,41	1,65	-0,70	-8,07	1,08	4,68	1,16	-0,70
mai/13	0,35	3,01	0,58	2,82	0,41	2,07	-4,30	-12,02	0,84	5,56	-2,73	-3,41
jun/13	0,28	3,30	0,59	3,43	0,43	2,51	-11,30	-21,97	0,78	6,38	-2,90	-6,21
jul/13	-0,13	3,17	0,71	4,16	0,46	2,97	1,60	-20,72	0,36	6,77	1,00	-5,27



Instituto de Previdência Social

