

Receitas

Receita Arrecadada		Valor	%	Mês Anterior	Acumulado
Orçamentária	Receita Contribuições (Segurado)	5.489.842,64	5,74%	5.352.905,25	57.915.794,67
	Receita Patrimonial (Investimentos)	73.817.373,92	77,23%	60.093.269,21	444.100.062,11
	Receita Patrimonial (Quiosque e CAJ)	12.632,32	0,01%	12.620,67	119.834,54
	Outras Receitas	1.291.066,78	1,35%	1.759.754,88	16.369.540,57
Intra-Orçamentária	Receitas Contribuições (Patronal)	11.795.514,61	12,34%	13.539.402,53	127.838.507,58
	Receita Patrimonial (Aluguéis PMJ)	244.530,22	0,26%	244.530,22	2.383.542,40
	Outras Receitas	2.589.075,63	2,71%	2.589.817,57	30.072.538,66
	Alienação de Bens	336.001,03	0,35%	336.169,12	3.528.478,81
Total		95.576.037,15	100,00%	83.928.469,45	682.328.299,34

Outubro de 2019



Contribuições Previdenciárias

Órgão	Segurados	Cota Segurado	Cota Patronal	Mês	Acumulado
Prefeitura Municipal de Joinville	3.504	1.461.269,66	1.002.775,60	2.464.045,26	50.729.856,66
Secretaria de Saúde	2.239	1.252.773,06	0,00	1.252.773,06	13.424.394,23
FUNDEB	2.797	1.531.199,59	3.062.399,18	4.593.598,77	35.993.473,59
Hospital Municipal São José	1.318	713.612,59	0,00	713.612,59	7.482.795,92
Câmara de Vereadores	102	81.603,12	163.206,37	244.809,49	2.422.684,80
Detrans	122	57.027,36	116.431,98	173.459,34	1.797.327,03
Ipreville	46	29.955,58	59.911,16	89.866,74	916.166,13
Cedidos	3	1.259,64	2.519,27	3.778,91	55.233,53
Facultativos	1	803,34	1.606,68	2.410,02	23.598,42
Aposentados e Pensionistas	1.275	353.354,30	0,00	353.354,30	3.071.306,25
Sentenças Judiciais	2	2.717,50	0,00	2.717,50	11.639,87
Total	11.409	5.485.575,74	4.408.850,24	9.894.425,98	115.928.476,43

Outubro de 2019



Parcelamentos - Resumo

Rubrica	Quantidade	Recebido Mês	Acumulado	Saldo Devedor
Parcelamento de Contribuições	10	7.390.790,32	69.806.482,32	218.012.748,24
Insuficiências Atuariais	2	2.547.122,38	29.551.848,85	809.887.049,30
Alienação de Imóveis	1	336.001,03	3.528.478,81	666.995,44
Total	13	10.273.913,73	102.886.809,98	1.028.566.792,98

Outubro de 2019



Parcelamentos de Contribuições

Parcelamento	Número da Parcela	Valor da Parcela	Acumulado	Saldo Devedor (Pós-Pagamento)
Lei nº 4.120/2000	234/240	509.011,21	5.889.662,65	3.054.067,26
TAP 01088/2014	58/60	645.762,34	6.244.420,20	1.291.524,68
TAP 00083/2016	45/60	1.078.430,08	10.429.064,27	16.176.451,20
TAP 00594/2016	38/60	734.669,75	7.104.233,11	16.162.734,50
TAP 00038/2017	33/60	833.988,28	8.064.889,39	22.517.683,56
TAP 00652/2017	26/60	753.585,98	7.287.515,57	25.621.923,32
TAP 00145/2018	21/60	864.701,38	8.362.442,21	33.723.353,82
TAP 00933/2018	15/60	697.305,09	8.320.412,20	31.378.729,05
TAP 00057/2019	09/60	748.980,52	6.542.968,70	38.198.006,52
TAP 000567/2019	03/60	524.355,69	1.560.874,02	29.888.274,33
Total	-	7.390.790,32	69.806.482,32	218.012.748,24

Outubro de 2019



Parcelamentos de Insuficiências Atuariais

Insuficiência	Número da Parcela	Valor da Parcela	Acumulado Ano	Saldo Devedor (Pós-Pagamento)
Lei nº 6.883/2010	106/240	168.246,74	1.668.887,72	16.401.918,40
Lei nº 8.129/2015	45/336	2.378.875,64	27.882.961,13	793.485.130,90
Total	-	2.547.122,38	29.551.848,85	809.887.049,30

Outubro de 2019



Parcelamentos de Alienação de Imóveis

Alienação	Número da Parcela	Valor da Parcela	Acumulado Ano	Saldo Devedor (Pós-Pagamento)
Lei nº 4.935/2004	-	0,00	195.588,06	0,00
Lei nº 5.161/2004	178/180	336.001,03	3.332.890,75	666.995,44
Total	-	336.001,03	3.528.478,81	666.995,44

- ↳ Lei 4.935/2004 – Venda de imóvel no bairro Boa Vista à Fundação Cultural. Parcelamento pago atualmente pela Prefeitura Municipal de Joinville.
- ↳ Lei 5.161/2004 – Venda da Expoville à Prefeitura Municipal de Joinville.

Outubro de 2019



Receitas de Investimentos

Investimento	Valor	%	Mês Anterior	Acumulado	%
Renda Fixa	69.309.674,78	93,89%	56.418.539,56	415.026.925,42	93,45%
Renda Variável	4.507.699,14	6,11%	3.674.729,65	29.073.136,69	6,55%
Total	73.817.373,92	100,00%	60.093.269,21	444.100.062,11	100,00%

Outubro de 2019



Composição dos Investimentos

Investimento	Valor	%	Variação Mês Anterior
Renda Fixa	1.431.583.350,10	49,04%	2,18%
Renda Variável	211.629.980,90	7,25%	8,04%
Investimentos Estruturados	48.362.471,85	1,66%	-0,78%
Imóveis	44.382.999,48	1,52%	78,67%
Carteira Administrada	1.183.035.219,35	40,53%	2,57%
Total	2.918.994.021,68	100,00%	3,37%

Outubro de 2019



Composição da Carteira Administrada

Tipo	Valor (R\$)	% PL	Mês Anterior	% PL
Títulos Públicos	1.181.882.132,57	40,49%	1.152.182.239,01	40,80%
Balanceada	307.029.605,24	10,52%	301.892.174,10	10,69%
Total	1.488.911.737,81	51,01%	1.454.074.413,11	51,49%

Outubro de 2019



Rentabilidade Mensal

Mês	Renda Fixa	Renda Variável	Rentabilidade	Meta Atuarial	Resultado
Janeiro	3,05%	0,54%	3,59%	0,85%	2,72%
Fevereiro	0,44%	-0,16%	0,28%	1,03%	-0,74%
Março	0,52%	-0,01%	0,51%	1,26%	-0,74%
Abril	1,15%	0,04%	1,20%	1,09%	0,11%
Mai	2,60%	0,02%	2,63%	0,64%	1,98%
Junho	2,82%	0,23%	3,05%	0,50%	2,54%
Julho	1,05%	0,12%	1,17%	0,59%	0,58%
Agosto	-0,15%	0,04%	-0,11%	0,61%	-0,71%
Setembro	2,06%	0,13%	2,20%	0,44%	1,75%
Outubro	2,48%	0,16%	2,64%	0,53%	2,10%
2019	17,16%	1,14%	18,46%	7,78%	9,91%

Outubro de 2019



Rentabilidade x Meta Atuarial

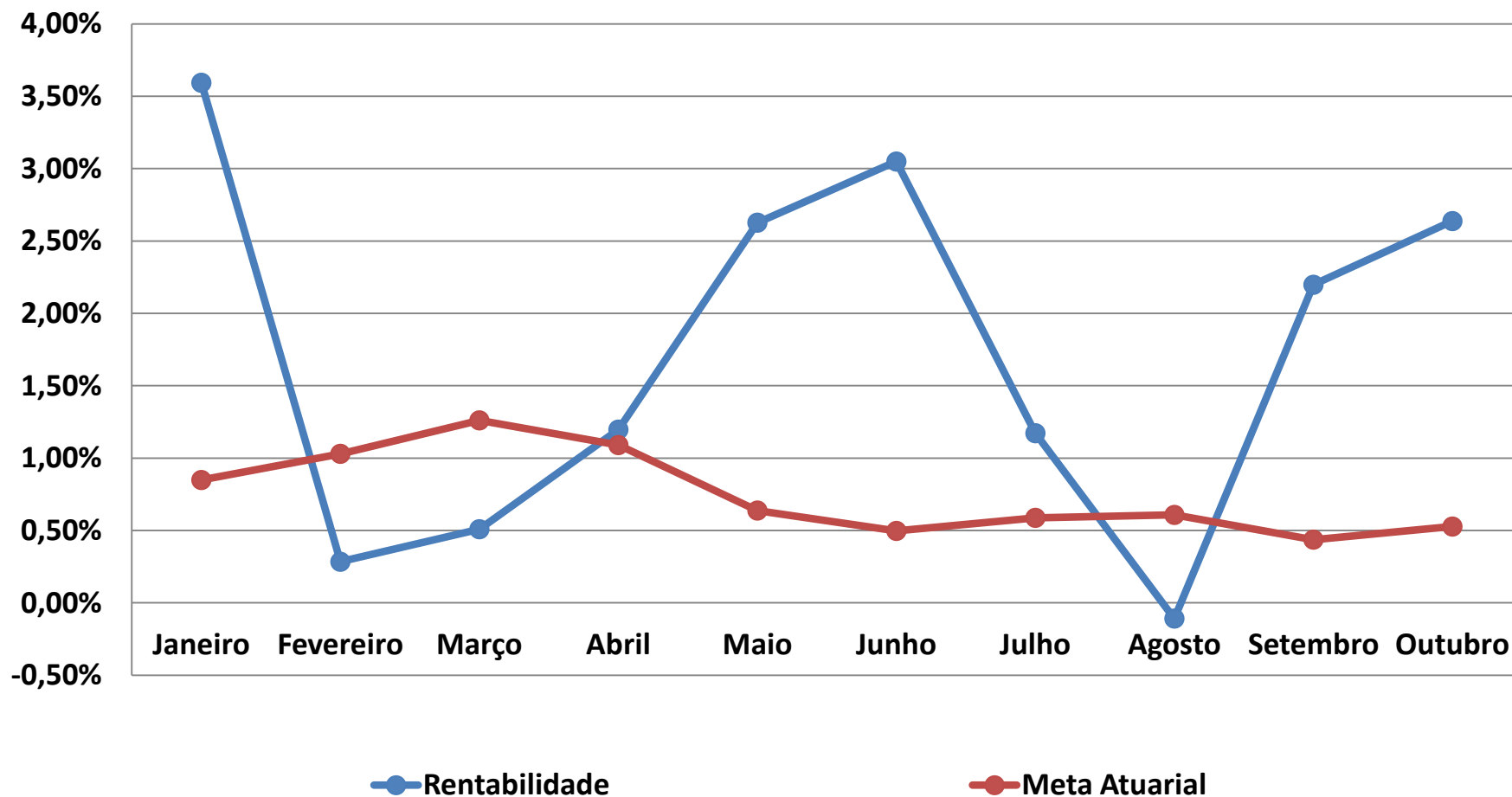

Outubro de 2019



Rentabilidade x Meta - Acumulado

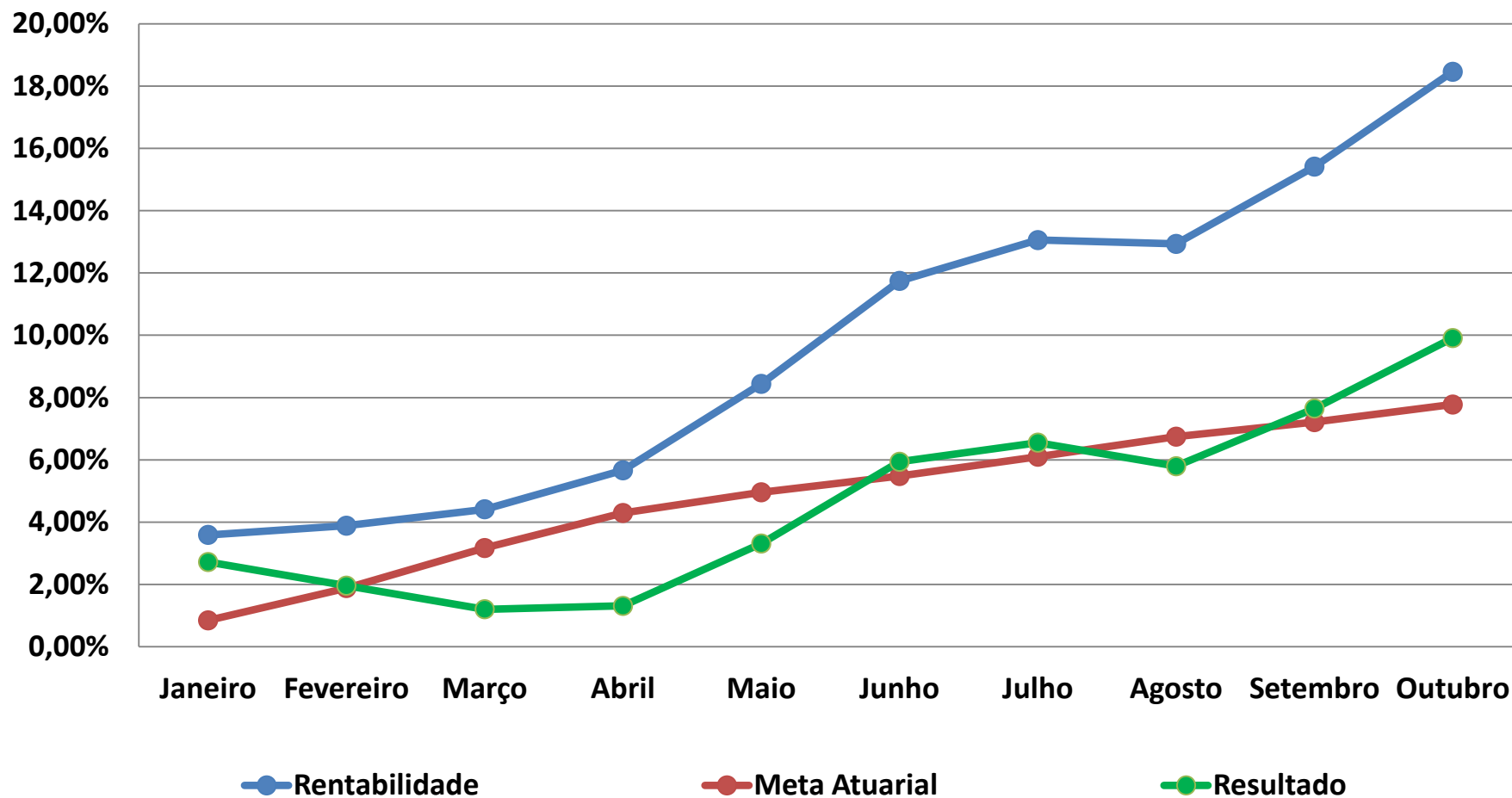

Outubro de 2019



Índices

MÊS	CDI	SELIC	Ibovespa	INPC	IPCA	IGP-M	IMA-B	Meta Atuarial	Meta Realizada
Janeiro	0,54%	0,54%	10,82%	0,36%	0,32%	0,01%	4,37%	0,85%	3,59%
Fevereiro	0,49%	0,48%	-1,86%	0,54%	0,43%	0,88%	0,55%	1,03%	0,28%
Março	0,47%	0,54%	-0,18%	0,77%	0,75%	1,26%	0,58%	1,26%	0,51%
Abril	0,52%	0,52%	0,98%	0,60%	0,57%	0,92%	1,51%	1,09%	1,20%
Mai	0,54%	0,54%	0,70%	0,15%	0,13%	0,45%	3,66%	0,64%	2,63%
Junho	0,47%	0,52%	4,06%	0,01%	0,01%	0,80%	3,73%	0,50%	3,05%
Julho	0,57%	0,54%	0,84%	0,10%	0,19%	0,40%	1,29%	0,59%	1,17%
Agosto	0,50%	0,50%	-0,67%	0,12%	0,11%	-0,67%	-0,40%	0,61%	-0,11%
Setembro	0,46%	0,46%	3,57%	-0,05%	-0,04%	-0,01%	2,86%	0,44%	2,20%
Outubro	0,48%	0,46%	2,36%	0,04%	0,10%	0,68%	3,36%	0,53%	2,64%
2019	5,16%	5,21%	21,99%	2,67%	2,60%	4,81%	23,57%	7,78%	18,46%

Outubro de 2019



Despesas Liquidadas

Despesa		Valor	%	Mês Anterior	Acumulado	
Recursos Administrativos	Processos Administrativos	162.060,37	0,76%	137.141,68	1.493.924,00	
	Programas de Pré e Pós Aposentadoria	13.828,33	0,06%	32.624,85	158.430,55	
	Qualificação e Capacitação	7.890,70	0,04%	12.794,74	60.699,83	
	Divulgação Ações de Governo e Atos Oficiais	4.100,00	0,02%	0,00	12.300,00	
	Aquisição, Construção e Reforma	168.166,50	0,79%	277.384,56	697.344,86	
	Despesas com Pessoal	466.253,92	2,18%	492.912,94	4.050.879,49	
	PASEP	953.612,02	4,46%	840.457,04	6.925.037,33	
Recursos Previdenciários	Concessão de Benefícios	19.585.377,56	91,69%	18.001.295,37	172.358.022,06	
	Aposentadorias	3403	18.024.034,25	92,03%	16.454.697,66	157.202.528,87
	Pensões	607	1.542.565,26	7,88%	1.483.892,57	14.752.545,15
	Compensação Previdenciária		18.778,05	0,10%	62.705,14	382.100,23
	Sentenças Judiciais e Restituições		0,00	0,00%	0,00	20.847,81
Total		21.361.289,40	100,00%	19.794.611,18	185.756.638,12	

Outubro de 2019



Ipreville



Resultado Previdenciário

Receita Arrecadada	95.576.037,15
Despesa Liquidada	21.361.289,40
Resultado Previdenciário	74.214.747,75

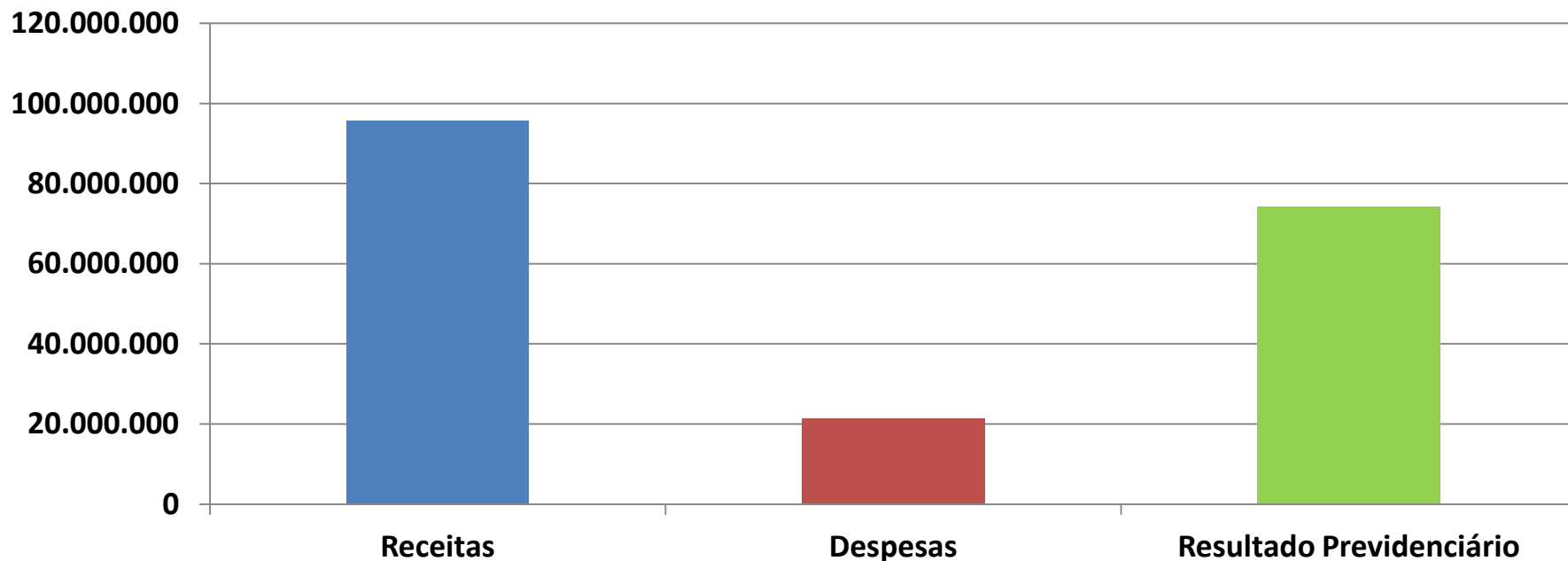

Resultado Acumulado	496.571.661,22
---------------------	----------------

Outubro de 2019



Patrimônio

ATIVO		VALOR	%
Recursos Financeiros Disponíveis		2.874.612.958,02	72,70%
Bens Imóveis		44.382.999,48	1,12%
Bens Móveis		878.928,28	0,02%
Créditos a Receber	Vendas Imóveis	670.598,54	0,02%
	Repactuações Atuariais	814.200.449,10	20,59%
	Dívidas Contribuições	218.999.209,60	5,54%
	Outros Créditos	333.613,17	0,01%
TOTAL		3.954.078.756,19	100,00%

Variação Mês Anterior	Variação Ano
2,31%	16,66%

Outubro de 2019



Patrimônio - Evolução

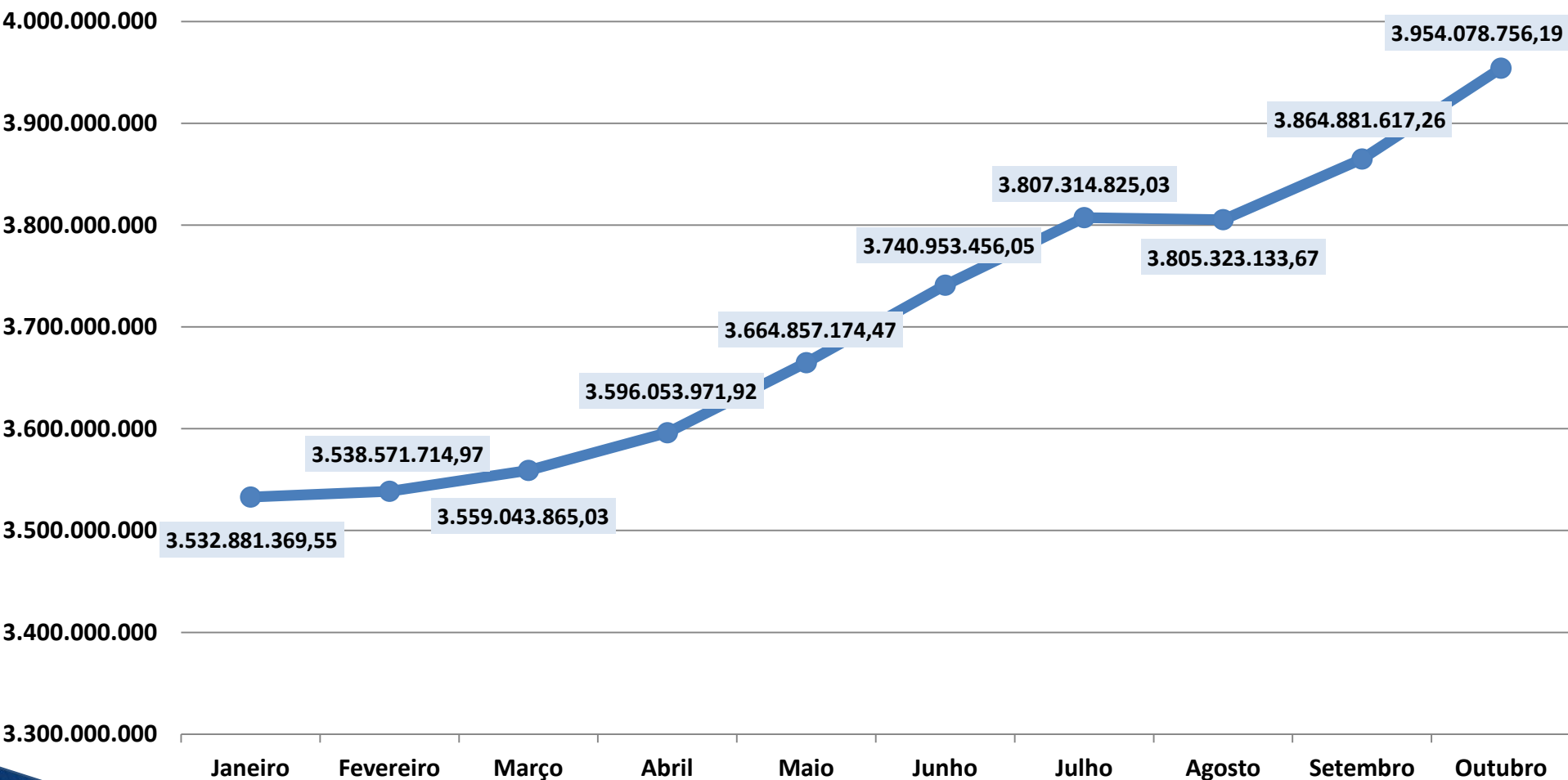

Outubro de 2019

